

SEZ.NUM. 1

SEZ.NUM. 2

SEZ.NUM. 3

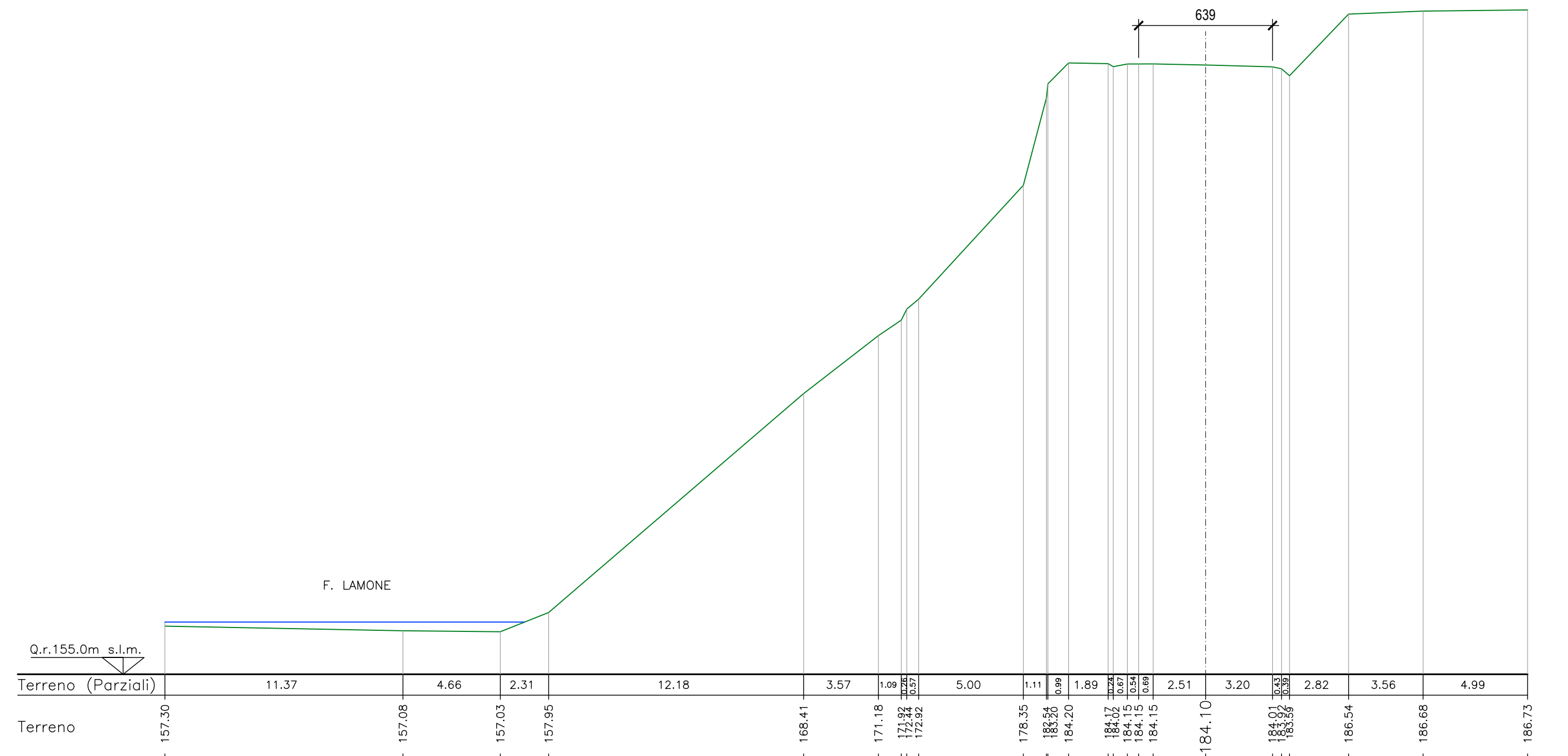
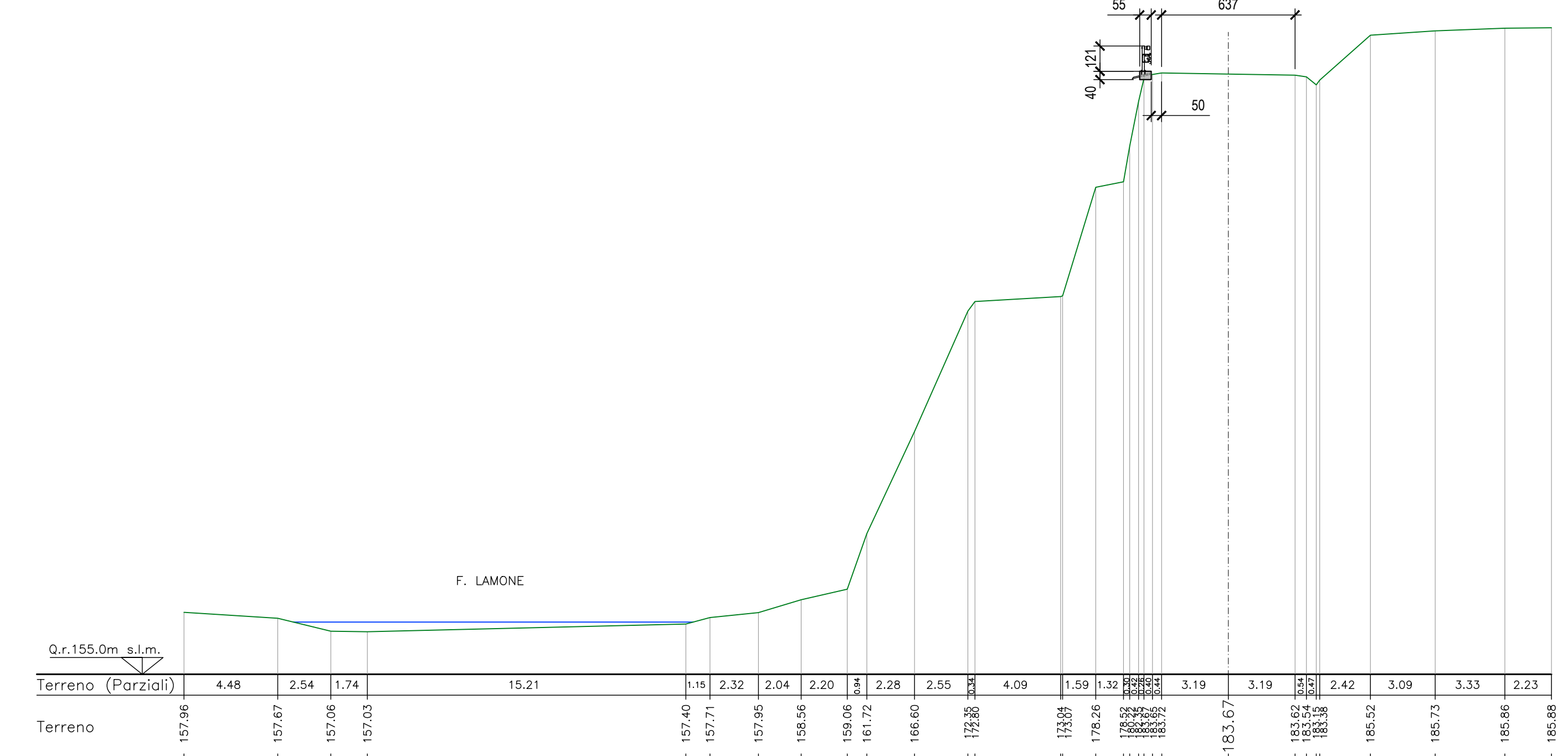
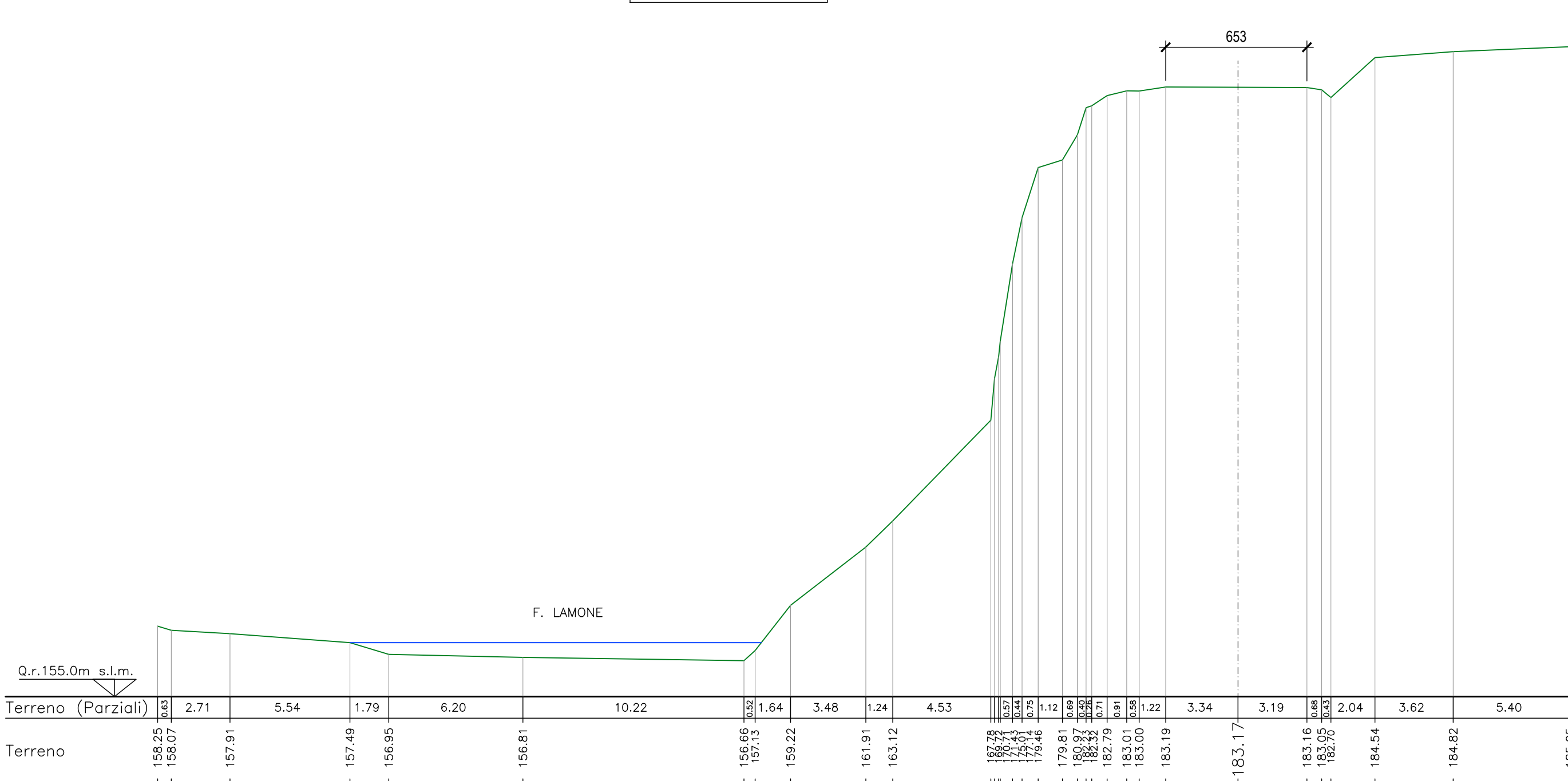

NOTE GENERALI

- Tutte le dimensioni sono espresse in metri, tutte le misure degli angoli sono espresse in gradi sessagesimali, tutte le quote altimetriche sono espresse in metri, (salvo dove diversamente indicato).
- Le quote di scavo e la posizione degli interventi, nonché le dimensioni degli elementi indicati, dovranno essere verificate sul posto dall'impresa esecutrice dei lavori e se necessario, sentita la D.L., andranno opportunamente adeguata all'effettiva morfologia del terreno.
- Le coordinate assolute di tracciamento si riferiscono al sistema di riferimento fornito con rilievo dato dal committente sono nel sistema di riferimento Gauss Boaga WGS84 UTM fuso 33.
- Il rilievo dello stato attuale è stato eseguito da Atlantis.
- Prima dell'inizio delle lavorazioni dovrà essere verificato lo stato di conservazione e di integrità delle strutture esistenti. In caso di strutture compromesse o danneggiate, procedere ripristino delle stesse, previo giudizio insindacabile della D.L.

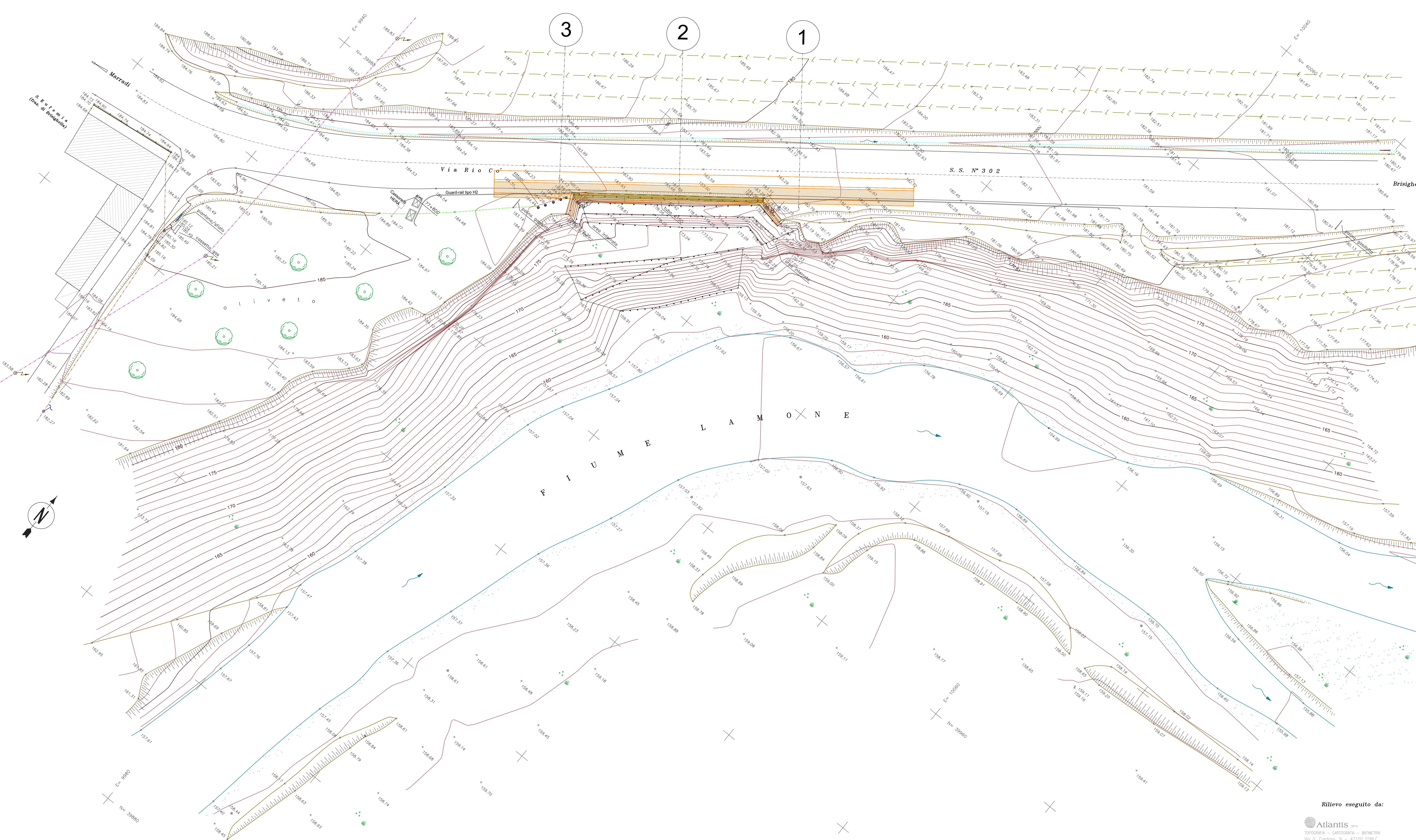

LEGENDA

- Pali illuminazione
- Segnal stradali
- Lampioni
- Semalberi
- □ □ Tombi - pozzi
- Costole
- Pali ferroviari
- Pali CNEC
- Sassi
- Insegne pubblicitarie
- Blocchi di appo
- Piantine
- Recinzioni meteo
- Ringhiera - palizzate
- Muretti
- Muri di sostegno
- M. a. Terreno scivolato - incoato
- Fessure
- Scarpate naturali - artificiali
- Alberi
- Piste ciclabili

LEGENDA

- Cordolo in c.a. esistente di supporto per il guard-rail (55x40cm)
- Ingombro cordolo sommitale del consolidamento del muro

PROVINCIA DI RAVENNA
 SETTORE LAVORI PUBBLICI
 Servizio Infrastrutture viarie e programmazione

RAZIONALIZZAZIONE E MESSA IN SICUREZZA CON ELIMINAZIONE PUNTI CRITICI LUNGO LA EX S.S. N. 302 BRISIGHELLESE - 2° Lotto CUP J74E0500010003

PROGETTO ESECUTIVO

Presidente: Sig. Michele De Pascale	Consigliere delegato Strade - Trasporti - Pianificazione Territoriale Arch. Nicola Pasi
Dirigente responsabile del Settore: Ing. Paolo Natale	Responsabile del Servizio: Ing. Chiara Bertini

RESPONSABILE UNICO DEL PROCEDIMENTO: Ing. Chiara Bertini
 DOCUMENTO FINITO: in allegamento

PROGETTISTA ARCHITETTONICO E STRUTTURALE: Ing. Gianfranco Marci
 FINITO:

COORDINATORE SICUREZZA PROGETTAZIONE: Ing. Giancarlo Guadagnini
 FINITO:

ELABORAZIONE GRAFICA DEL PROGETTO

enser

0	EMMISSIONE	A. Bertini	L. Samoni	G. Marci	30/03/2020
Rev.	Descrizione	Redatto	Controllato	Approvato	Data

TITOLO ELABORATO: INTERVENTO DI CONSOLIDAMENTO DEL MURO
 RILIEVO TOPOGRAFICO DELLO STATO ATTUALE

Colore num.	Revisione	Data	Scale	Nome file
22a	000	30/03/2020	1:200	22a_rilievo_topografico_dello_statu_attuale.dwg

Rilievo eseguito da:
Atlantis
 TOPOGRAFIA - CARTOGRAFIA - BATIMETRIA
 Via G. Cardano, 9 - 47100 FORLÌ
 Part. IVA 02141670402 - Tel/Fax 0543 796477